--- 黑色虚线为压痕+印刷色

— 黑色线为切割　料号:7907010156-A　材质：80克双铜纸　风琴折再弹簧折 正反面四色印刷

--- 绿色虚线为压痕　展开尺寸：498*295.5mm　折叠尺寸：124.5*73.5mm

正面

Manual

Micflip

Works with Apple Find My

Works with Android Find Hub

Hanging hole

Switch

Power On: Press and hold the button for 5 seconds until the device emits a confirmation tone.
Power Off: Click the button 5 times consecutively until the device emits a confirmation tone.
Factory Reset: Click the button 4 times consecutively (the device will emit a tone), then long press until the device emits a tone again.
To bind the device to a new app account
Unpair the device from the existing app first, reset to factory defaults, and re-pair afterwards.
Confirm Status: Double-click the button. When the device beeps, it is powered on.
Read Serial Number: Click the button 6 times consecutively within 2 seconds. The device will beep and enter serial number reading mode.

https://micflip.com/how-to-use-micflip-p31/

P31
P31 Finder is a smart anti-lost locator compatible with Apple Find My and Android Find Hub, It helps you locate valuables such as wallets, keys and backpacks anytime, anywhere.

Manual

Micflip

Works with Apple Find My

Works with Android Find Hub

Orificio para colgar

Interruptor

Encender: Mantén pulsado el botón durante 5 segundos hasta que el dispositivo emita un tono de confirmación.
Apagado: Presione el botón 5 veces consecutivas hasta que el dispositivo emita un tono de confirmación.
Restablecimiento de fábrica: Presione el botón 4 veces consecutivas (el dispositivo emitirá un tono), luego manténgalo presionado hasta que el dispositivo emita un tono nuevamente.
Vincular el dispositivo a una nueva cuenta de la aplicación
Primero desvincule el dispositivo de la aplicación actual, restablezca los ajustes de fábrica y vuelva a emparejarlo.
Confirmar estado: Haga doble clic en el botón. Cuando el dispositivo emita un pitido, significa que está encendido.
Ver número de serie: Presione el botón 6 veces consecutivas en 2 segundos. El dispositivo emitirá un pitido y entrará en modo de lectura del número de serie.

https://micflip.com/how-to-use-micflip-p31/

P31
El localizador P31 es un dispositivo inteligente antirrobo compatible con Apple Find My y Android Find Hub, Te permite saber la ubicación de carteras, llaves, mochilas y otros objetos importantes en todo momento.

Handbuch

Micflip

Works with Apple Find My

Works with Android Find Hub

Aufhängeöffnung

Schalter

Einschalten: Halten Sie die Taste 5 Sekunden lang gedrückt, bis das Gerät einen Bestätigungston von sich gibt.
Ausschalten: Drücken Sie die Taste fünfmal hintereinander, bis das Gerät einen Bestätigungston abgibt.
Werkseinstellungen zurücksetzen: Drücken Sie die Taste viermal hintereinander (das Gerät gibt einen Ton ab), halten Sie sie dann gedrückt, bis das Gerät erneut einen Ton abgibt.
Gerät an neues App-Konto binden
Zuerst das Gerät aus der aktuellen App entfernen, auf Werkseinstellungen zurücksetzen und erneut koppeln.
Status prüfen: Doppelklicken Sie die Taste. Wenn das Gerät piept, ist es eingeschaltet.
Seriennummer ablesen: Drücken Sie die Taste innerhalb von 2 Sekunden sechsmal hintereinander. Das Gerät piept und wechselt in den Modus zum Ablesen der Seriennummer.

https://micflip.com/how-to-use-micflip-p31/

P31
Der P31 Finder ist ein intelligenter Verlustschutz-Ortungsgerät, kompatibel mit Apple Find My und Android Find Hub. Es ermöglicht Ihnen, wichtige Gegenstände wie Geldbörse, Schlüssel und Rucksack jederzeit zu orten.

Manuel

Micflip

Works with Apple Find My

Works with Android Find Hub

Trou de suspension

Interrupteur

Mise en marche : Maintenez le bouton enfoncé pendant 5 secondes jusqu'à ce que l'appareil émette un bip de confirmation.
Arrêt : Appuyez 5 fois consécutivement sur le bouton jusqu'à ce que l'appareil émette un bip de confirmation.
Réinitialisation usine : Appuyez 4 fois consécutivement sur le bouton (l'appareil émet un bip), puis maintenez-le enfoncé jusqu'à ce qu'il émette un nouveau bip.
Associer l'appareil à un nouveau compte d'application
Retirez d'abord l'appareil de l'application actuelle, restaurez les paramètres d'usine puis associez-le à nouveau.
Vérification de l'état :
Double-cliquez sur le bouton.
Si l'appareil émet un bip, il est en marche.
Lecture du numéro de série :
Appuyez 6 fois consécutivement sur le bouton en moins de 2 secondes. L'appareil émet un bip et passe en mode lecture du numéro de série.

https://micflip.com/how-to-use-micflip-p31/

P31
Le localisateur P31 est un appareil intelligent anti-perte compatible avec Apple Find My et Android Find Hub. Il vous permet de connaître la position de vos portefeuilles, clés, sacs et autres objets précieux en permanence.

iOS Find My

Power On: Long press the button for 5 seconds until the device emits a confirmation tone.

Turn on BT

Find My
Please run the latest version of iOS.

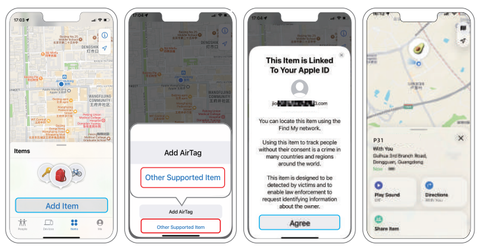

Open "Find My" app | Tap "Add Item" from the items. | Tap **"Other Supported Item"** | Tap "Agree" to connect | Finish

*It is recommended to run the latest version of iOS, as some functions may not work properly on lower versions.
*If connection fails, please reset this product and try connecting again.
*Under some circumstances, the Find My app may incorrectly show a low battery alert. Please wait until the app detects a normal battery level before continuing to use the device.

iOS Find My

Encender: Mantenga presionado el botón durante 5 segundos hasta que el dispositivo emita un tono de confirmación.

Activar BT

Encontrar
Utilice la versión más reciente de iOS.

Abre la aplicación "Buscar" | Pulsa "Añadir objeto" en la sección de elementos | Pulsa **"Otro objeto compatible"** | Pulsa "Acepto" para conectar | Finalizar

*Se recomienda utilizar la versión más reciente de iOS, ya que algunas funciones podrían no funcionar correctamente en versiones anteriores.
*Si la conexión falla, restablezca el producto e intente conectarse nuevamente.
*En algunas circunstancias, la aplicación Buscar puede mostrar incorrectamente una alerta de batería baja. Espere a que la aplicación detecte un nivel de batería normal antes de seguir usando el dispositivo.

iOS Find My

Einschalten: Drücken Sie die Taste 5 Sekunden lang gedrückt, bis das Gerät einen Bestätigungston abgibt.

BT aktivieren

Wo ist?
Bitte verwenden Sie die neueste iOS-Version.

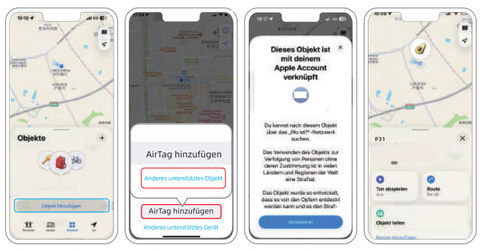

Localiser | Tippen Sie in der Liste auf Objekt hinzufügen. | Tippen Sie auf "Weniger unterstütztes Objekt" | Tippen Sie auf "Zustimmen" um eine Verbindung herzustellen. | Finish

Es wird empfohlen, die neueste iOS-Version zu verwenden, da einige Funktionen bei älteren Versionen möglicherweise nicht ordnungsgemäß funktionieren.
Wenn die Verbindung fehlschlägt, setzen Sie dieses Produkt zurück und versuchen Sie erneut, eine Verbindung herzustellen.
Unter bestimmten Umständen kann die „Find My "-App fälschlicherweise einen Warnhinweis auf niedrigen Batteriestand anzeigen. Bitte warten Sie, bis die App einen normalen Batteriestand erkannt hat, bevor Sie das Gerät weiterverwenden.

Find My sur iOS

Mise en marche : Maintenez le bouton enfoncé pendant 5 secondes jusqu'à ce que l'appareil émette un bip de confirmation.

Activez le BT

Localiser
Veuillez utiliser la dernière version d'iOS.

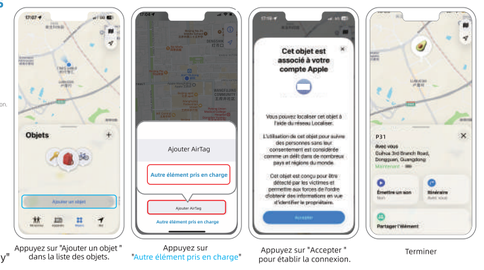

Ouvrez l'application "Find My" | Appuyez sur "Ajouter un objet " dans la liste des objets. | Appuyez sur "Autre élément pris en charge" | Appuyez sur "Accepter " pour établir la connexion. | Terminer

*Il est recommandé d'utiliser la dernière version d'iOS, car certaines fonctions pourraient ne pas fonctionner correctement sur des versions antérieures.
*Si la connexion échoue, veuillez réinitialiser cet appareil et réessayer de vous connecter.
*Dans certaines circonstances, l'application Find My peut afficher par erreur une alerte de batterie faible. Veuillez attendre que l'application détecte un niveau de batterie normal avant de continuer à utiliser l'appareil.

Android Find Hub

Power On: Long press the button for 5 seconds until the device emits a confirmation tone.

Turn on BT

Find Hub
Please run the latest version of stock Android.

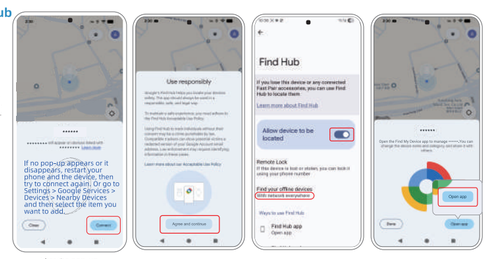

Open "Find Hub" app | After the pop-up appears, select **"Connect"** If no pop-up appears, please follow the instructions above. | Tap "Agree and continue" | Set up the "Find Hub" correctly | Tap **"Open App"**

* If the connection fails, please reset this product and try restarting your phone before reconnecting.
*Not available in some countries and regions. Only stock Android is supported.
We recommend running the latest version of the app, as some functions may not work on older versions.
* Under some circumstances, the Google Find Hub app may incorrectly show a low battery alert. Please wait until the app detects a normal battery level before continuing to use the device.

Find Hub para Android

Encender: Mantenga presionado el botón durante 5 segundos hasta que el dispositivo emita un tono de confirmación.

Activar BT

Find Hub
Utilice la versión más reciente de Android de fábrica.

Abre la aplicación "Buscar" | selecciona "Conectar" Si no aparece la ventana emergente | Pulsa "continuar" | Configura correctamente "Find Hub" | Pulsa **"Abrir aplicación"**

* Si la conexión falla, restablezca este producto e intente reiniciar su teléfono antes de volver a conectarse.
* No está disponible en todas las regiones y solo es compatible con el sistema Android nativo. Se recomienda utilizar la última versión de la aplicación, ya que algunas funciones podrían no estar disponibles en versiones anteriores.
* En algunas circunstancias, la aplicación Buscar puede mostrar incorrectamente una alerta de batería baja. Espere a que la aplicación detecte un nivel de batería normal antes de seguir utilizando el dispositivo.

Android Find Hub

Einschalten: Drücken Sie die Taste 5 Sekunden lang gedrückt, bis das Gerät einen Bestätigungston abgibt.

BT aktivieren

Find Hub
Bitte verwenden Sie die neueste Version von Standard-Android.

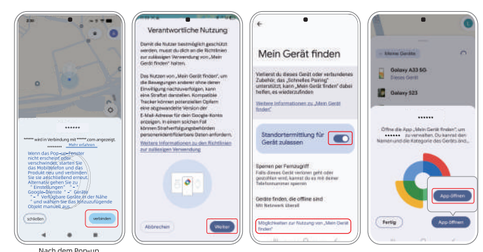

Open "Find Hub" app | Nach dem Pop-up "Verbinden" auswählen. Wenn kein Pop-up erscheint, befolgen Sie bitte die oben genannten Anweisungen. | Tap "Weiter" | Set up the "Find Hub" correctly | Tap **"Open App"**

Wenn die Verbindung fehlschlägt, setzen Sie dieses Produkt zurück und versuchen Sie, Ihr Telefon neu zu starten, bevor Sie es erneut verbinden.
Find Hub ist in einigen Regionen nicht verfügbar und unterstützt nur das native Android-System.
Wir empfehlen, die neueste Version der App zu verwenden; bei älteren Versionen funktionieren möglicherweise nicht alle Funktionen.
Unter bestimmten Umständen kann die "Find Hub" -App fälschlicherweise einen Warnhinweis auf niedrigen Batteriestand anzeigen. Bitte warten Sie, bis die App einen normalen Batteriestand erkannt hat, bevor Sie das Gerät weiterverwenden.

Android Find Hub

Mise en marche : Maintenez le bouton enfoncé pendant 5 secondes jusqu'à ce que l'appareil émette un bip de confirmation.

Activez le BT

Find Hub
Veuillez utiliser la dernière version d'Android natif.

Ouvrez l'application " Find Hub " | Après la fenêtre contextuelle, sélectionnez "Connecter ". Si aucune fenêtre n'apparaît, veuillez suivre les instructions ci-dessus. | Appuyez sur " Accepter et Continuer " | Configurez correctement "Find Hub" | Appuyez sur "Ouvrir l'appli"

*Si la connexion échoue, veuillez réinitialiser cet appareil et redémarrer votre téléphone avant de retenter la connexion.
*Certaines régions ne sont pas prises en charge ; seul le système Android natif est compatible. Il est recommandé d'utiliser la dernière version de l'application, car certaines fonctions risquent de ne pas fonctionner sur les versions plus anciennes.
*Dans certaines situations, l'application Find Hub peut afficher par erreur une alerte de batterie faible. Veuillez attendre que l'application détecte un niveau de batterie normal avant de continuer à utiliser l'appareil

Specification Parameter

Name: Smart Anti-lost Tracker
Model: P31
Function: Find My & Find Hub Anti-lost Positioning
Material: ABS + Stainless Steel
Battery: CR2032 3V
Size: 32×32×9mm
Waterproof Grade: IP65　Standby Time: 1 Year

Battery replacement

①Align tool with the groove, gently pry open and remove the top cover.

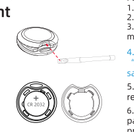

②Take out the old battery.
③Insert new batteries with the "+" positive side facing up

④Close the cover, align and press firmly to secure

Compatible devices

Applicable to Apple devices with iOS 18.0 or above; Devices running Android™ 12 and above.

Frequently Asked Questions-

Privacy Protection: This product is equipped with an anti-tracking mechanism. In the event of malicious tracking, a notification will appear on the tracked person's phone to prevent tracking.

About Google Find Hub

1. Find Hub is not available in some regions. We recommend using the latest version of stock Android.
2. Why doesn't the "Fast Pair" pop-up window appear on my phone to add the device?
Please try the following steps to manually add the device to your Find Hub app.
1. Make sure that Bluetooth and Location services are enabled on your phone.
2. Make sure your phone is connected to Wi-Fi or mobile data.
3. Make sure the distance between your phone and the device is within 0.5 meters (1.6 feet).
4. Go to "Settings" > "Google" > "All services" > "Find Hub" , turn on "Allow device to be located " ,enable "Find your offline devices" at the same time, and select "With network everywhere" .
5. If Find Hub fails to detect the device, please reset this product and try restarting your phone before connecting again.
6.If you close the "Fast Pair" pop-up window twice, or frequently perform pairing and cancel the pop-up window,the disable logic may be triggered to prevent unnecessary "Fast Pair" pop-ups. To resolve this issue, you can wait five minutes for the "Fast Pair" pop-up to be re-enabled, or restart your phone. Some steps only apply to the latest Android device versions.

Please remember to unbind the device before applying for a return.

iOS Apple Find My: Apple Find My app > Items > Select the bound device > Remove > Remove > sound prompt will be played upon successful removal
Android Find Hub: Find Hub > Devices > Select the bound device > Settings > Remove from Find Hub > sound prompt will be played upon successful removal

Parámetros técnicos

Nombre: Rastreador inteligente ant pérdida
Modelo: P31
Función: Localización ant pérdida Find My y Find Hub
Material: ABS + Acero inoxidable
Batería: CR2032 3V
Tamaño: 32×32×9mm
Grado impermeable: IP65　Tiempo de espera: 1 año

Cambio de batería

①Alinee la herramienta con la ranura, abra suavemente y retire la tapa superior,

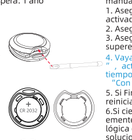

②Extraiga la batería usada,
③ Inserte pilas nuevas y coloque el polo positivo "+" hacia arriba.

④Cierre la tapa y presione firmemente.

Dispositivos compatibles:

Compatible con dispositivos Apple con iOS 18.0 o superior; dispositivos con Android™ 12 o superior.

Preguntas frecuentes-

Protección de la privacidad: Este producto dispone de protección contra el rastreo. Ante un rastreo malintencionado, se enviará una notificación al dispositivo para detenerlo.

Sobre Find Hub de Google

1. Find Hub no está disponible en algunas regiones. Se recomienda utilizar la última versión de Android nativo.
2. Por qué no aparece la ventana emergente de "Fast Pair" en mi teléfono para agregar el dispositivo?
Intente seguir los siguientes pasos para agregar el dispositivo manualmente a su aplicación Find Hub.
1. Asegúrese de que el Bluetooth y los servicios de ubicación estén activados en su teléfono.
2. Asegúrese de que su teléfono esté conectado a Wi-Fi o datos móviles.
3. Asegúrese de que la distancia entre su teléfono y el dispositivo no supere los 0,5 metros (1,6 pies).
4. Vaya a "Configuración" > "Google" > "Todos los servicios" > "Find Hub " , active "Permitir que el dispositivo sea localizado " ,habilite al mismo tiempo "Buscar sus dispositivos sin conexión" y seleccione "Con red en todas partes" .
5. Si Find Hub no detecta el dispositivo, restablezca este producto e intente reiniciar su teléfono antes de volver a conectarse.
6.Si cierra la ventana emergente de «Fast Pair» dos veces o cancela frecuentemente la ventana emergente durante el emparejamiento, se puede activar la lógica de desactivación para evitar avisos innecesarios de "Fast Pair" . Para solucionarlo, espere cinco minutos hasta que la ventana emergente de "Fast Pair" se vuelva a habilitar o reinicie su teléfono. Algunos pasos solo son aplicables a las versiones más recientes de dispositivos Android.

Recuerde desvincular el dispositivo antes de solicitar la devolución.

iOS Apple Find My: App Apple Buscar > Objetos > Seleccionar el dispositivo vinculado > Eliminar > Se reproducirá un aviso sonoro cuando se complete la eliminación correctamente.
Android Find Hub: Find Hub > Dispositivos > Seleccionar el dispositivo vinculado > Configuración > Eliminar de Find Hub > Se reproducirá un aviso sonoro cuando se complete la eliminación correctamente

Technische Spezifikationen

Bezeichnung: Intelligenter Verlustschutz-Tracker
Modell: P31
Funktion: Ortungsschutz mit Find My & Find Hub
Material: ABS + Edelstahl
Batterie: CR2032 3V
Maße: 32×32×9mm
Wasserdichtklasse: IP65　Standby-Zeit: 1 Jahr

Batteriewechsel

①Werkzeug in die Vertiefung setzen, vorsichtig aufhebeln und O berdeckel abnehmen,

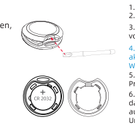

②Alte Batterie entnehmen,
③Legen Sie neue Batterien ein und richten Sie den Pluspol "+" nach oben aus

④Deckel aufsetzen, ausrichten und fest andrücken.

Kompatible Geräte

Geeignet für Apple-Geräte mit iOS 18.0 oder höher; Geräte mit Android™ 12 oder neuer.

Häufig gestellte Fragen-

Datenschutz:Dieses Produkt verfügt über einen Mechanismus zum Verhindern von Verfolgung. Bei missbräuchlicher Verfolgung erscheint eine Benachrichtigung auf dem Telefon der verfolgten Person, um die Verfolgung zu stoppen.

Zu Google Find Hub

1.Find Hub ist in einigen Regionen nicht verfügbar. Es wird empfohlen, die neueste Version von nativen Android zu verwenden.
2.Warum wird auf meinem Telefon kein Popup-Fenster "Schnellkopplung„ (Fast Pair) zum Hinzufügen des Geräts angezeigt?
Versuchen Sie bitte die folgenden Schritte, um das Gerät manuell zur Find Hub-App hinzuzufügen.
1.Stellen Sie sicher, dass Bluetooth und Standortdienste auf Ihrem Telefon aktiviert sind.
2.Stellen Sie sicher, dass Ihr Telefon mit Wi-Fi oder mobiler Daten verbunden ist.
3.Stellen Sie sicher, dass der Abstand zwischen Ihrem Telefon und dem Gerät innerhalb von 0,5 Metern (1,6 Fuß) liegt.
4.Gehen Sie zu "Einstellungen" > "Google" > "Alle Dienste" > "Find Hub" , aktivieren Sie "Gerät lokalisieren lassen" und gleichzeitig "Offline-Geräte finden" . Wählen Sie anschließend "Überall über das Netzwerk" aus.
5.Wenn der Find Hub das Gerät nicht erkennt, setzen Sie dieses Produkt zurück und starten Sie Ihr Telefon neu, bevor Sie es erneut verbinden.
6.Wenn Sie das Pop-up-Fenster "Schnellkopplung" zweimal schließen oder häufig das Koppeln durchführen und das Popup-Fenster abbrechen, kann die Deaktivierungslogik ausgelöst werden, um unnötige "Schnellkopplung" -Pop-ups zu verhindern. Um dieses Problem zu beheben, können Sie fünf Minuten warten, bis das Pop-up "Schnellkopplung" wieder aktiviert ist, oder Ihr Telefon neu starten. Einige Schritte gelten nur für die neuesten Android-Geräteversionen.

Bitte denken Sie daran, das Gerät vor der Rücksendung zu trennen.

iOS Apple Find My: App Find My App > Objekte > Das gebundene Gerät auswählen > Entfernen > Entfernen. Bei erfolgreicher Entfernung wird ein Ton abgespielt.
Android Find Hub: Find Hub > Geräte > Das gebundene Gerät auswählen > Einstellungen > Aus Find Hub entfernen > Bei erfolgreicher Entfernung wird ein Ton abgespielt

Spécifications Techniques

Nom: Traceur intelligent anti-perte
Modèle: P31
Fonction: Localisation anti-perte Find My et Find Hub
Matériau: ABS + Acier inoxydable
Batterie: CR2032 3V
Dimensions: 32×32×9mm
Indice d'étanchéité: IP65　Durée de veille: 1 an

Remplacement de la batterie

①Alignez l'outil sur la rainure, soulevez doucement et retirez le couvercle supérieur,

②Retirez l'ancienne batterie.
③Insérez des piles neuves et placez le pôle positif " + " vers le haut,

④Refermez le couvercle et pressez fermement.

Appareils compatibles

Convient aux appareils Apple dotés d'iOS 18.0 ou version ultérieure ; appareils équipés d'Android™ 12 ou version ultérieure.

Questions fréquentes-

Protection de la vie privée: Ce produit est équipé d'un mécanisme anti-suivi, En cas de suivi malveillant, un message s'affiche sur le téléphone de la personne suivie afin d'empêcher le suivi*.

À propos de Google Find Hub

1.Find Hub n'est pas disponible dans certaines régions. Il est recommandé d'utiliser la dernière version d'Android natif.
2.Pourquoi la fenêtre contextuelle « Fast Pair » n'apparaît-elle pas sur mon téléphone pour ajouter l'appareil ?
Veuillez suivre les étapes suivantes pour ajouter manuellement l'appareil dans l'application Find Hub.
1.Assurez-vous que le Bluetooth et les services de localisation sont activés sur votre téléphone.
2.Assurez-vous que votre téléphone est connecté au Wi-Fi ou aux données mobiles.
3.Assurez-vous que la distance entre votre téléphone et l'appareil ne dépasse pas 0,5 mètre (1,6 pieds).
4.Allez dans "Paramètres " > "Google " > "Tous les services " > " Find Hub", activez "Autoriser la localisation de l'appareil ", activez simultanément "Localiser vos appareils hors ligne",et choisissez "Avec réseau, partout".
5.Si Find Hub ne parvient pas à détecter l'appareil, veuillez réinitialiser ce produit et redémarrer votre téléphone avant de retenter la connexion.
6.Si vous fermez la fenêtre contextuelle « Fast Pair » deux fois, ou si vous annulez fréquemment l'appariement et la fenêtre contextuelle, la fonction de désactivation peut être déclenchée pour éviter des fenêtres intempestives.Pour résoudre ce problème, attendez cinq minutes que la fenêtre « Fast Pair » soit réactivée, ou redémarrez votre téléphone.
Certaines étapes ne s'appliquent qu'aux dernières versions des appareils Android.

Pensez à dissocier l'appareil avant de demander le retour.

iOS (Apple Find My) : Ouvrez l'application Localiser > Objets > Sélectionnez l'appareil associé > Supprimer l'appareil > Supprimer. Un signal sonore retentit lorsque la dissociation est réussie.
Android (Find Hub) :Ouvrez Find Hub > Appareils > Sélectionnez l'appareil associé > Paramètres >Supprimer de Find Hub. Un signal sonore retentit lorsque la dissociation est réussie.

反面

说明书

Micflip

Works with Apple Find My

Works with Android Find Hub

挂孔

开关

开机： 长按按键 5 秒,设备发出提示音即开机成功
关机： 连按5下直至发出提示音
恢复出厂设置： 连按4下发出声响再继续长按直至再次发出提示音。
物品重新绑定到新的App帐户
请先将设备从当前App上移除，再将设备恢复出厂设置后重新进行配对绑定。
状态确认： 连续按开关两次，设备发出声响即表示产品在开机状态。
读取序列号： 2秒内连续按键6次发出提示音，设备进入序列号读取状态。

https://micflip.com/how-to-use-micflip-p31/

P31
P31查找器是一款支持苹果Find My与安卓Find Hub，智能防丢定位查找器，帮助您随时随地掌握钱包、钥匙、背包等重要物品的位置。

Kılavuz

Micflip

Works with Apple Find My

Works with Android Find Hub

Asma deliği

Anahtar

Açma : Onay sesi çıkana kadar düğmeyi 5 saniye basılı tutun.
Kapatma : Cihaz onay sesi çıkarana kadar tuşa ard arda 5 kez basın.
Fabrika Ayarlarına Sıfırlama:
Tuşa ard arda 4 kez basın (cihaz ses verecektir), ardından tekrar ses gelene kadar tuşu basılı tutun.
Cihazı yeni uygulama hesabına bağlayın
Önce cihazı mevcut uygulamadan kaldırın, fabrika ayarlarına sıfırlayın ve tekrar eşleştirin.
Durum Kontrolü:
Tuşa ard arda iki kez basın. Cihaz bip sesi verir.çıkardığında, cihaz açık durumdadır.
Seri Numarasını Oku: 2 saniye içinde tuşa arka arkaya 6 kez basın. Cihaz bip sesi çıkarılacak ve seri numarası okuma moduna geçecektir.

https://micflip.com/how-to-use-micflip-p31/

P31
P31 Bulucu, Apple Find My ve Android Find Hub ile uyumlu akıllı kayıp önleyici konum bulucudur, Cüzdan, anahtar, sırt çantası gibi değerli eşyalarınızın yerini istediğiniz zaman takip edebilirsiniz.

せつめいしょ

Micflip

Works with Apple Find My

Works with Android Find Hub

吊り穴

スイッチ

電源オン：ボタンを 5 秒間長押しし、機器から確認音が鳴ったら完了です
電源オフ：5 回連続で押し、確認音が鳴るまで
初期化：4 回連続で押して音が鳴った後、再度確認音が鳴るまで長押しを続ける
デバイスを新しいアプリアカウントに登録
まず現在のアプリからデバイスを削除し、初期化した後、再度ペアリングを行ってください。
状態確認：電源ボタン2回連続で押し、デバイスが音を発した場合は製品が電源オン状態であることを示します。
シリアル番号を読み取る：
2 秒以内にスイッチを 6 回連続で押すと確認音が鳴り、デバイスはシリアル番号読み取りモードに移行します。

https://micflip.com/how-to-use-micflip-p31/

P31
P31 探し物発見器は Apple Find My と Android Find Hub に対応したスマート紛失防止位置検索機器です。財布、鍵、リュックなど大切な物品の位置をいつでもどこでも確認できます。

التعليمات

Micflip

Works with Apple Find My

Works with Android Find Hub

مفتاح

تشغيل الجهاز: اضغط مع الاستمرار على الزر لمدة خمس ثوانٍ حتى يصدر الجهاز نغمة تأكيد
إيقاف التشغيل: اضغط الزر خمس مرات متتالية حتى صدور صوت التنبيه
إعادة ضبط المصنع: اضغط الزر أربع مرات متتالية لسماع الصوت، ثم اضغط مع الاستمرار حتى صدور صوت تنبيه ثانٍ
إعادة ربط الجهاز بحساب تطبيق جديد
يرجى إزالة الجهاز من الحساب الحالي في التطبيق أولاً، ثم إعادة ضبط المصنع للجهاز وإعادة الاقتران والربط مجدداً
التحقق من الحالة: اضغط المفتاح مرتين متتاليتين، ويعني صدور صوت من الجهاز أنه في وضع التشغيل
قراءة الرقم التسلسلي: اضغط الزر ست مرات متتالية خلال 2 ثانية لسماع صوت التنبيه، ليدخل الجهاز في وضع قراءة الرقم التسلسلي

https://micflip.com/how-to-use-micflip-p31/

P31
P31 جهاز تحديد المواقع هو جهاز ذكي مضاد للفقدان متوافق مع نظامي Apple Find My و Android Find Hub يساعدك على معرفة موقع المحفظة والمفاتيح والحقيبة وغيرها من الأشياء الهامة في أي وقت ومكان .

iOS苹果查找

开机:长按5秒直至发出提示音

打开

查找
请运行iOS最新版本

打开"查找" APP | 物品中选择"添加物品" | 选择 **"其他支持的物品"** | 填写信息后绑定Apple ID | 完成绑定

* 建议运行iOS最新版本，低版本部分功能可能无法正常使用
* 如遇到连接失败的情况，请重置本产品后再尝试连接。
* 一些情况下查找 App错误地提示电量低，可等待App检测到正常电量继续使用。

iOS Find My (iOS Bul)

Açma: Cihaz onay sesi çıkarana kadar tuşu 5 saniye boyunca basılı tutun.

B T'u açın

Bul
Lütfen iOS işletim sisteminin en son sürümünü kullanın.

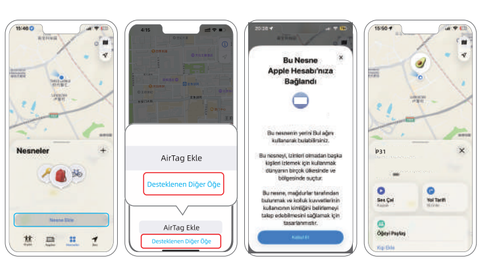

"Find My" uygulamasını açın | Öğelerden "Öğe Ekle" seçeneğine dokunun. | "Desteklenen Diğer Öğe" ye dokunun | "Kabul Et"e dokunarak bağlanın. | Finish

*Bazı işlevler daha düşük sürümlerde düzgün çalışmayabileceğinden, iOS'un en son sürümünü çalıştırmanız önerilir.
*Bağlantı başarısız olursa, lütfen bu ürünü sıfırlayıp tekrar bağlanmayı deneyin.
*Bazı durumlarda Find My uygulaması yanlış olarak düşük pil uyarısı gösterebilir. Lütfen uygulamanın normal pil seviyesini algılayana kadar bekleyin ve cihazı kullanmaya devam edin.

iOS版「探す」アプリ

電源オン:5 秒間長押しし、確認音が鳴るまで

BT をオンにしてください

探す
iOS 版「探す」アプリ

「探す」アプリを起動してください。 | 物品の項目から「アイテムを追加」を選択してください。 | 選択してください **その他の対応アイテム** | 情報を入力後、Apple ID とペアリングしてください。 | ペアリングが完了しました

・iOS 最新バージョンでのご使用を推奨します。古いバージョンでは一部機能が正常に動作しない場合があります。
・接続に失敗する場合は、本製品をリセットした上で再度接続をお試しください。

・一部状況で、探すアプリが誤ってバッテリー残量低下と表示される場合があります。アプリが正常な残量を検知するまでお待ちいただき、そのままご使用ください。

الاعثور على خاصيتي

التشغيل: اضغط مع الاستمرار لمدة 5 ثوانٍ حتى صدور

BT تشغيل

تحديد الموقع
يرجى تثبيت أحدث إصدار من نظام iOS

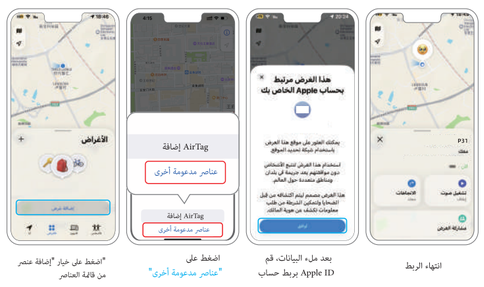

افتح تطبيق "العثور على خاصيتي" | "اض